

Suceptibilidad Manipulación Combustibles

PIOLP

- MODELO TERRITORIAL**
- AMBITOS RÚSTICOS CON INTERÉS AMBIENTAL**
- A. VALOR NATURAL**
- A.1.1 Parque Nacional
  - A.1.2 RESERVA NATURAL
  - A.1.3 PARQUE NATURAL
  - A.2.1 Zona Núcleo Reserva Biosfera Terr.
  - A.2.1m Reserva Integral Marina
  - A.2.2 Conectores Ecológicos
  - A.2.3 Red Natura 2000 - Terrestre
  - A.2.3m Lic Marino y Reserva Marina
- Ba. VALOR NATURAL**
- Ba.1.1 Monumento Natural
  - Ba.2.1 Interés Geomorfológico
- AMBITOS RÚSTICOS CON INTERÉS ECONÓMICO**
- Bb. VALOR NATURAL y PRODUCTIVO**
- Bb.1.1 Conectores Ecológicos - Actv. Tradicional
  - Bb.1.2 Red Natura 2000 - Actv. Tradicional
  - Bb.1.3 ENP : MN + PP + SIC - Actv. Tradicional
  - Bb.1.4 Interés Paisajístico
  - Bb.1.5 Interés Litoral Terrestre ZMT
  - Bb.1.5 Interés Litoral Terrestre - Asentam. Afectado
  - Bb.1.5m Interés Litoral Marino
  - Bb.1.5m Interés Litoral Marino - Actv. Acuicola
  - Bb.2.1 Interés Forestal
  - Bb.3.1 Interés Agrícola - Intensiva
  - Bb.3.2 Interés Agrícola - Medianas
  - Bb.4.1 Interés Agropecuario
- C. SUSCEPTIBLE ALBERGAR INTERES GRAL.**
- C.1.1m Transformación del Litoral
  - C.2.1 Interés Agrícola Medianas - AIG
  - C.2.2 Interés Agropecuario - AIG
  - C.3.1 Apta Equipamiento Turístico
- AMBITOS URBANOS Y ASENTAMIENTOS RURALES**
- D. URBANO, URBANIZABLE Y ASENTAMIENTOS**
- D.1.1 Asentamiento Rural Simple y Complejo
  - D.2.1 Residencial o Mixto (Urbano y Urbanizable)
  - D.3.1 Área Especializada (Infraest. y Equipam.)
  - D.3.2 Área Especializada (Turística)
  - D.3.3 Área Especializada Turística a delimitar
  - D.3.3m Área Especializada Turística
- E. EXTRACTIVA**
- E.1.1 Interés Extractivo
  - E.1.2 Interés Extractivo de Restauración

- SUSCEPTIBILIDAD**
- MUY ALTA
  - ALTA
  - MODERADA
  - BAJA
  - MUY BAJA

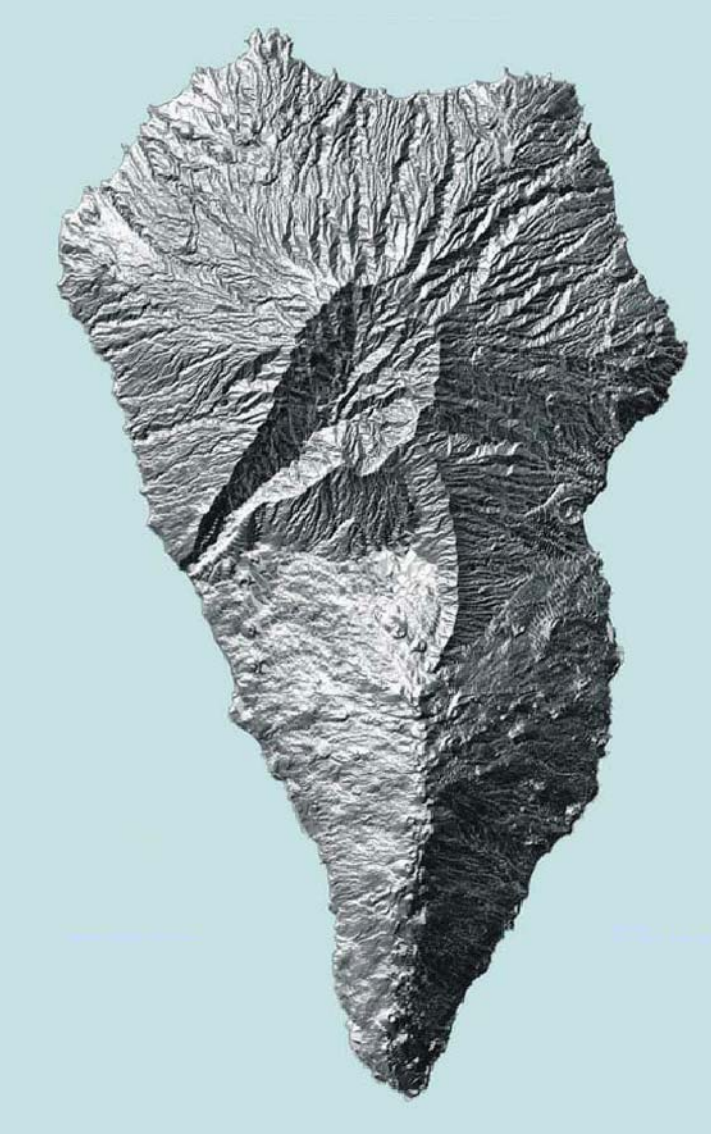

plan territorial especial PTE-1  
diagnóstico

DIRECTOR EQUIPO REDACTOR  
FÉLIX RODRÍGUEZ DE LA CRUZ  
arquitecto

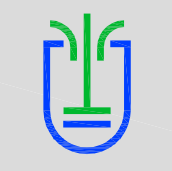

CABILDO DE LA PALMA

PLAN TERRITORIAL ESPECIAL DE PREVENCIÓN DE RIESGOS ISLA DE LA PALMA

SISTEMA TERRITORIAL SUSCEPTIBILIDAD PIOLP MANIPULACIÓN COMBUSTIBLES

JUN 2016

1 : 75.000

d.10.4

AVANCE